

**vilene®**

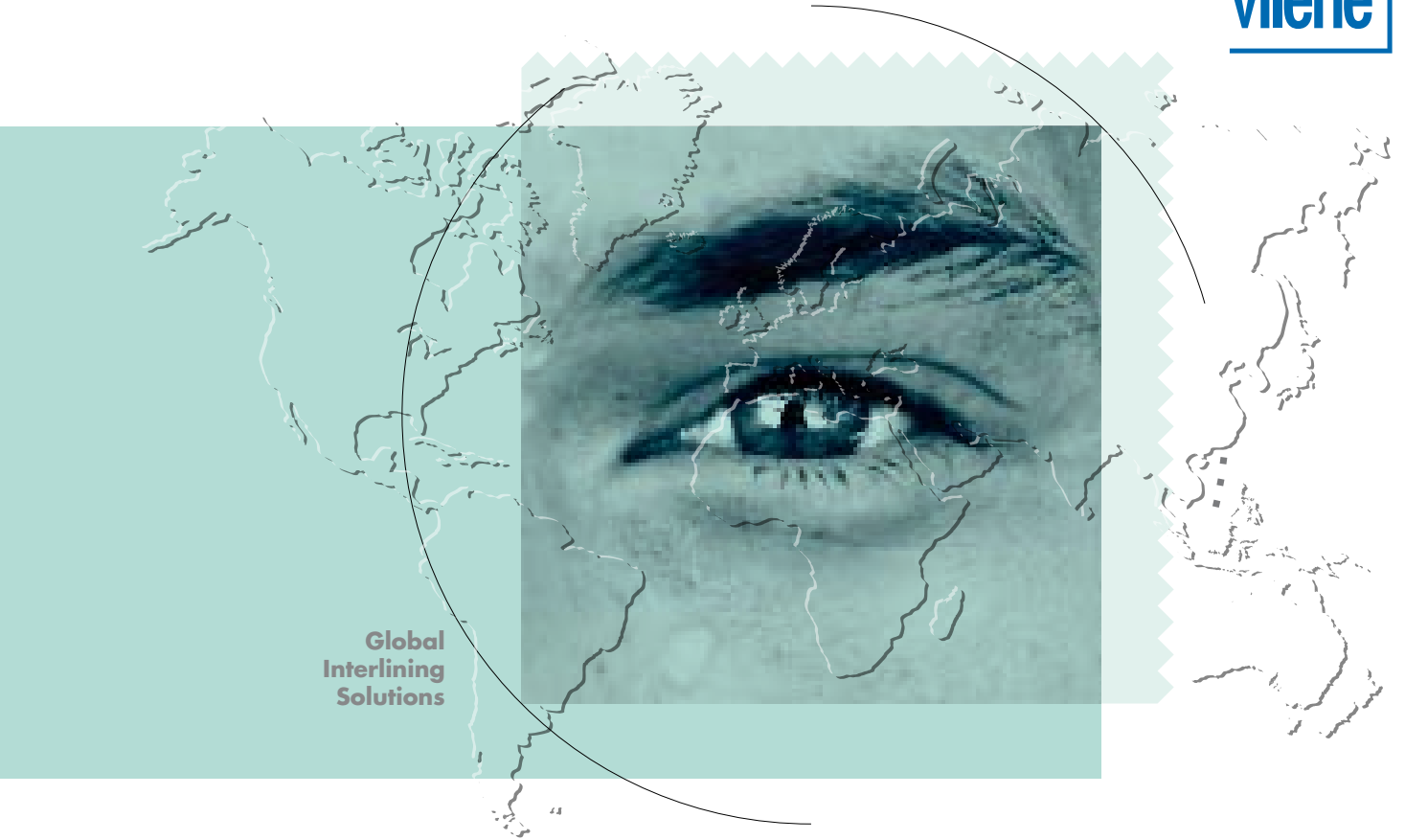

**Global  
Interlining  
Solutions**

**Vilene InSights**

m e n s w e a r

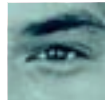

# InSights



■ ■ ■ ■



■ ■ ■



■ ■ ■



■ ■ ■



■ ■ ■ ■



■ ■ ■ ■ ■



■ ■ ■ ■ ■ ■ ■



■ ■ ■ ■ ■ ■ ■ ■ ■ ■

# Inhalt



■ ■ ■ ■ ■ ■ ■ ■	7001 Трендовый костюм на 2-х пуговицах - Базовая отделка	4   5
■ ■ ■ ■ ■ ■ ■ ■	7002 2-х пуговичный деловой костюм - Полутрадиционный стиль	6   7
■ ■ ■ ■ ■ ■ ■ ■	7003 Трендовый 3-хпуговичный пиджак - Ручной пошив!	8   9
■ ■ ■ ■ ■ ■ ■ ■	7004 2-хпуговичный шерстяной пиджак для сезона Осень/Зима - Классический стиль	10   11
■ ■ ■ ■ ■ ■ ■ ■	7005 2-хпуговичный шерстяной пиджак для сезона Весна/Лето - Мягкий стиль	12   13
■ ■ ■ ■ ■ ■ ■ ■	7006 3-хпуговичный шерстяной пиджак для сезона Весна/Лето - Мягкий стиль	14   15
■ ■ ■ ■ ■ ■ ■ ■	7007 3-хпуговичный шерстяной пиджак для сезона Весна/Лето - Мягкий стиль	16   17
■ ■ ■ ■ ■ ■ ■ ■	7008 Пиджак на 3-х пуговицах, который можно стирать - Бизнес стиль	18   19

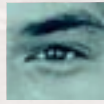

# InSights

**MARELLI & BERTA**  
**M.B. PREFORM**s.p.a.

	Дублирование	Продукт Вайлин
А	Фронтальная область	
	Фронтальное дублирование	A75
	Усилитель плеча	EE 6035
	Усилитель верхнего лацкана	EE 6035
	Прямая лента для срезов	EE 6645 T 15
	Усилитель для отверстия накладного кармана	CE 6135
	Лента для фиксации краев проймы	EE 6645 LT 12 C1
В	Отлетная бортовка	
	Основная деталь и грудь	WO 533
	Усилитель груди	WO 533
	Усилитель бортовки	GH 1088
	Фиксирующая лента	KC 9935 T 25
С	Последующие рекомендации по дублированию	
	Подборт	CE 6135
	Дублирование проймы, бочок и спинка	EE 6035
	Лизирная тесьма в пройму, бочок и спинка	EE 6645 LT 12 C1
	Укрепление плечевого шва, спинка	EE 6035
	Дублирование верхнего воротника	EE 6035
	Листочка, клапан кармана	EE 6035
	Подгиб	EE 6035
	Край рукава	CE 6125 MT 3
	Корсаж брюк	CE 1046 S 1038/10
	Брюки, мелкие детали	CE 6135



## 7001 Трендовый костюм на 2-х пуговицах - Базовая отделка

**vilene®**



### **Базовая отделка для мужских пиджаков промышленного производства.**

Высококачественные прокладки не являются слишком дорогими, поскольку их стоимость рассчитана исходя из 10-15% от общей стоимости всех материалов, необходимых для пошива стандартного мужского пиджака. Для базовой отделки, представленной здесь, используются современные ткани со стретчем, бортовка имеет в своем составе вискозу и животный волос, а разнообразные нетканые материалы обеспечивают 100% качество и продолжительное поддержание формы.

Gaenslen&Völter

no. 1046.42/0009

98% молодая шерсть, 2% эластан

220 г/150 см

Трендовый костюм, 2-х пуговичный пиджак из ткани с неброской полоской может также носиться на каждый день отдельно

производитель: Mura (Словения)

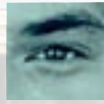

# InSights

MARELLI & BERTA  
M.B. PREFORM<sub>s.p.a.</sub>

	Дублирование	Продукт Вайлин
А	Фронтальная область	
	Фронтальное дублирование	BAMBOO 80
	Усилитель плеча	EE 6035
	Усилитель верхнего лацкана	EE 6035
	Прямая лента для срезов	EE 6645 T 15
	Усилитель для отверстия накладного кармана	CE 6025
	Лента для фиксации краев проймы	EE 6645 LT 12 C1
	В	Отлетная бортовка
Основная деталь и грудь		KO 381e
Усилитель плеча		KO 181
Усилитель бортовки		KW 996
Фиксирующая лента		KC 9935 T 25
С	Последующие рекомендации по дублированию	
	Подборт	SE 6935
	Дублирование проймы, бочок и спинка	EE 6035
	Лизирная тесьма в пройму, бочок и спинка	EE 6645 LT 12 C1
	Укрепление плечевого шва, спинка	EE 6035
	Дублирование верхнего воротника	EE 6035
	Листочка, клапан кармана	EE 6035
	Подгиб	EE 6035
	Край рукава	CE 6125 MT 3
	Корсаж брюк	KC 9935 S 104010
	Брюки, мелкие детали	CE 6025



## 7002 2-х пуговичный деловой костюм - Полутрадиционный стиль

**vilene®**



### **Фронтальное дублирование с помощью Бамбуковой прокладки**

Материалы из нового типа волокон удивительно хорошо подходят для классических приемов дублирования: комбинация прокладки BAMBOO 80 и шерстяной прокладки KO 381 в лацкане придает этому полутрадиционному пиджаку естественный, элегантный гриф, а также способствует поддержанию формы.

Ermenegildo Zegna  
no. 289, col. 8421  
100% молодая шерсть  
250 г/150 см

Практичный деловой костюм с полутрадиционной обработкой фронтальной области, не явно выраженная клетка

производитель: Vistula (Польша),  
производственная линия „Lantier“





## 7003 Трендовый 3-хпуговичный пиджак - Ручной пошив!

**vilene®**



**Ручной пошив от REGENT,  
основная часть производства  
VILENE-PREFORM**

Этот мужской костюм представляет собой классическую пример одежды ручного производства - сделано в Германии! Все существенные стадии обработки выполнены вручную и только из эксклюзивных материалов. Для придания формы своим пиджакам ручного производства Regent использует основную бортовку, сделанную из шерсти и конского волоса, приспособленную к специфическим запросам Regent и произведенную на M&B Preform.

Delfino  
100% молодая шерсть  
260 г/150 см

Деловой пиджак, очень комфортный в носке, традиционного стиля, с неявной клеткой

производитель: Regent (Германия)

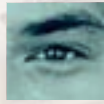

# InSights

**MARELLI & BERTA**  
**M.B. PREFORM**<sub>s.p.a.</sub>

	Дублирование	Продукт Вайлин
А	Фронтальная область	
	Фронтальное дублирование	SUPERBAMBOO 75
	Усилитель плеча	EE 6035
	Усилитель верхнего лацкана	EE 6035
	Прямая лента для срезов	EE 6645 T 15
	Усилитель для отверстия накладного кармана	CE 6135
	Лента для фиксации краев проймы	EE 6645 LT 12 C1
	В	Отлетная бортовка
Основная деталь и грудь		WO 733s
Усилитель плеча		KO 181
Усилитель бортовки		KW 996
Фиксирующая лента		KC 9935 T 25
С	Последующие рекомендации по дублированию	
	Подборт	CE 6135
	Дублирование проймы, бочок и спинка	EE 6135
	Лизирная тесьма в пройму, бочок и спинка	EE 6645 LT 12 C1
	Укрепление плечевого шва, спинка	EE 6135
	Дублирование верхнего воротника	EE 6135
	Листочка, клапан кармана	EE 6135
	Подгиб	EE 6135
	Край рукава	CE 6125 MT 3

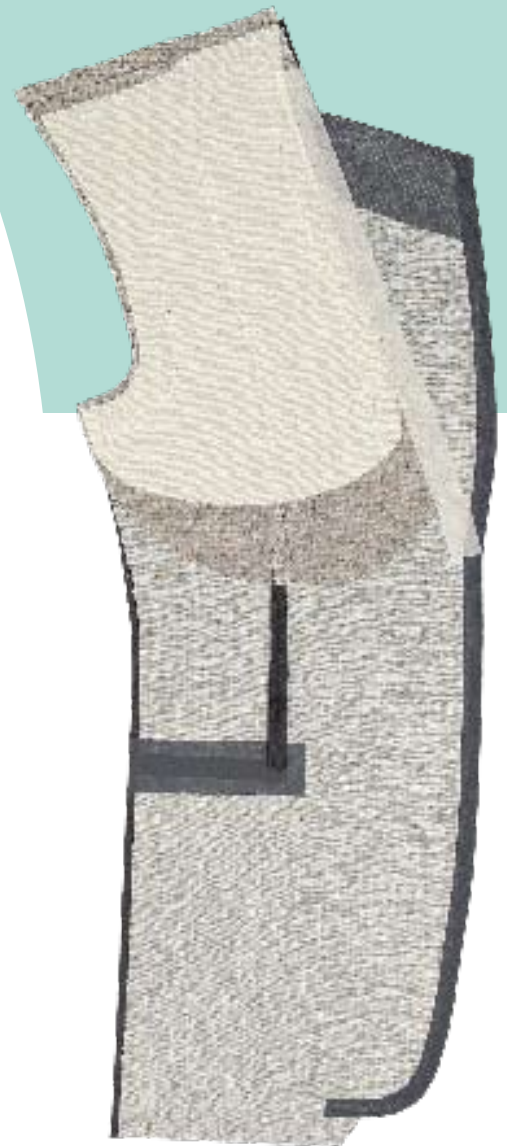

## 7004 2-хпуговичный шерстяной пиджак для сезона Осень/Зима - Классический стиль

**vilene®**



### **БАМБОО ПОВСЮДУ!**

Натуральные материалы комбинируются здесь для создания классического стиля одежды: прокладка SUPERBAMBOO 75 с ее очень гладкой поверхностью, сотканная из 100% бамбуковых волокон, прекрасно соответствует мягкой шерстяной ткани и обеспечивает изысканный гриф.

Loro Piana Zelander  
no. H52270  
100% молодая шерсть  
350 г/150 см

Многоцелевой пиджак классического стиля, из мягкой и объемной шерстяной ткани, неявная клетка

производитель: Eduard Dressler  
(Германия)

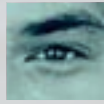

# InSights

**MARELLI & BERTA**  
**M.B. PREFORM**<sub>s.p.a.</sub>

	Дублирование	Продукт Вайлин
А	Фронтальная область	
	Фронтальное дублирование	SOYA 60
	Усилитель плеча	EE 6035
	Усилитель верхнего лацкана	EE 6035
	Прямая лента для срезов	EE 6645 T 15
	Усилитель для отверстия накладного кармана	CE 6135
	Лента для фиксации краев проймы	EE 6645 LT 12 C1
	В	Отлетная бортовка
Основная деталь и грудь		WO 831s
Усилитель груди		WO 831s
Усилитель бортовки		GO 392
Фиксирующая лента		KC 9935 T 25
С	Последующие рекомендации по дублированию	
	Подборт	CE 6135
	Дублирование проймы, бочок и спинка	EE 6035
	Лизирная тесьма в пройму, бочок и спинка	EE 6645 LT 12 C1
	Укрепление плечевого шва, спинка	EE 6035
	Дублирование верхнего воротника	CE 6135
	Листочка, клапан кармана	CE 6135
	Подгиб	EE 6035
	Край рукава	CE 6125 MT 3



## 7005 2-хпуговичный шерстяной пиджак для сезона Весна/Лето - Мягкий стиль

**vilene®**



### **Легкий пиджак, обработанный SOYA 60:**

Эта новая эластичная тканая прокладка сделана из волокон сои, подходит для обработки повседневной летней мужской одежды и, таким образом, предназначена для дублирования легких льняных, шерстяных и смесовых тканей.

Gaenslen&Völter

no. 4626.08/0013

75% шерсть, 15% лен, 10% шелк

250 г/150 см

Модный, многоцелевой пиджак,  
из легкой смесовки, неявная клетка

производитель: Mura (Словения)

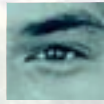

# InSights

**MARELLI & BERTA**  
**M.B. PREFORM**<sub>s.p.a.</sub>

Дублирование	Продукт Вайлин
<b>A</b> Фронтальная область	
Фронтальное дублирование	A45
Усилитель плеча	EE 6035
Усилитель верхнего лацкана	EE 6035
Прямая лента для срезов	EE 6035 T 15
Усилитель для отверстия накладного кармана	CE 6025
Лента для фиксации краев проймы	EE 6645 LT 12 C1
<b>B</b> Отлетная бортовка	
Основная деталь и грудь	WO 831s
Усилитель плеча	WO 831s
Усилитель бортовки	GO 392
Фиксирующая лента	KC 9935 T 25
<b>C</b> Последующие рекомендации по дублированию	
Подборт	SE 6925
Дублирование проймы, бочок и спинка	EE 6035
Лизирная тесьма в пройму, бочок и спинка	EE 6645 LT 12 C1
Укрепление плечевого шва, спинка	EE 6035
Дублирование верхнего воротника	CE 6025
Листочка, клапан кармана	CE 6025
Подгиб	EE 6035
Край рукава	CE 6125 MT 3

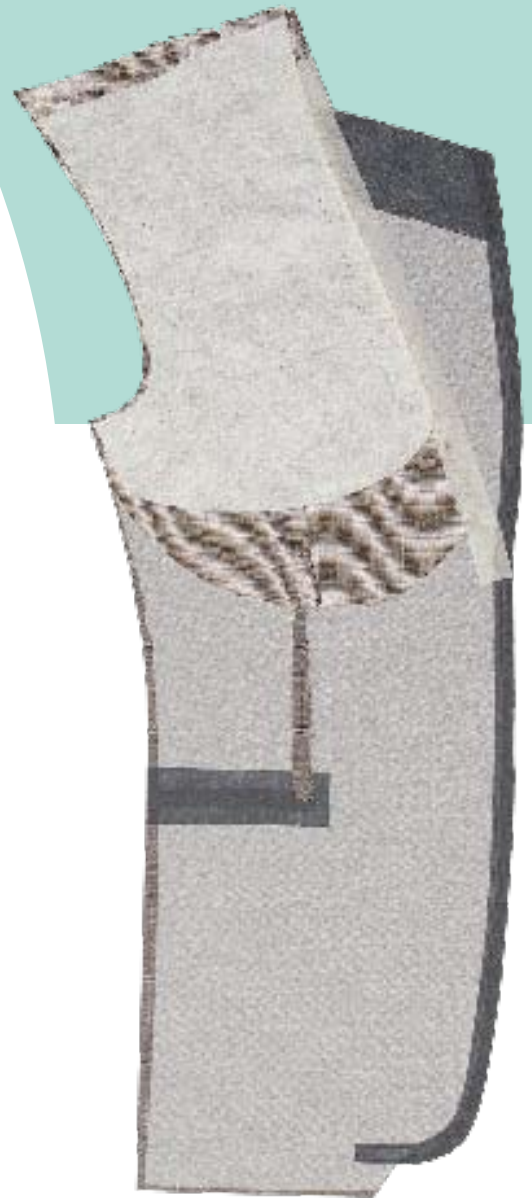

## 7006 3-хпуговичный шерстяной пиджак для сезона Весна/Лето - Мягкий стиль

**vilene®**



### **Легкий пиджак, обработанный A45 и WO 831s:**

Эластичная и многоцелевая тканая прокладка A45 состоит из прочного полиэстерового мультволокон и великолепно подходит как для классического стиля, так и для трендовой молодежной одежды. Особо упругая и в то же время умягченная легкая бортовка WO 831s прекрасно сочетается с легкими тканями, используемыми для пошива трендовых мужских пиджаков

Marzotto  
no. 97466, col. 140/33  
100% шерсть, 140s  
250 г/150 см

Модный, многоцелевой пиджак, из легкой шерсти, невяная клетка  
производитель: Vistula (Польша),  
производственная линия „Vistula“

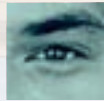

# InSights

MARELLI & BERTA  
M.B. PREFORM<sub>s.p.a.</sub>

Дублирование	Продукт Вайлин
<b>A</b> Фронтальная область	
Фронтальное дублирование	RE 9345
Усилитель плеча	EE 6035
Усилитель верхнего лацкана	EE 6035
Прямая лента для срезов	EE 6035 T 15
Усилитель для отверстия накладного кармана	CE 6025
Лента для фиксации краев проймы	EE 6645 LT 12 C1
<b>B</b> Отлетная бортовка	
Основная деталь и грудь	KO 518s
Усилитель плеча	KO 518s
Усилитель бортовки	GH 1088
Фиксирующая лента	KC 9935 T 25
<b>C</b> Последующие рекомендации по дублированию	
Подборт	SE 6925
Дублирование проймы, бочок и спинка	EE 6035
Лизирная тесьма в пройму, бочок и спинка	EE 6645 LT 12 C1
Укрепление плечевого шва, спинка	EE 6035
Дублирование верхнего воротника	CE 6025
Листочка, клапан кармана	CE 6025
Подгиб	EE 6035
Край рукава	CE 6125 MT 3





## 7007 3-хпуговичный шерстяной пиджак для сезона Весна/Лето - Мягкий стиль

**vilene®**



### **Классический стиль и недорогая отделка пиджака:**

Мягкое фронтальное дублирование с помощью классической вискозной Рашельной прокладки RE 9345 и КО 518s, мягкая отделка для обработки мягкой бортовкой. Дублирование, проверенное десятилетиями, все еще является стандартом для многих производителей и используется для не слишком деликатных тканей верха.

Marzotto,  
no. 103 430 col. 103/35  
100%шерсть  
300 г/150 см

Модный, многоцелевой пиджак,  
из легкой шерсти, неявная клетка

производитель: Vistula (Польша),  
производственная линия „Vistula“

# InSights

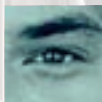

MARELLI & BERTA  
M.B. PREFORM<sub>s.p.a.</sub>

	Дублирование	Продукт Вайлин
A	Фронтальная область	
	Дублирование борта	ME 8955
	Всех мелких деталей	CE 1036
B	Отлетная бортовка	
	Основная деталь и грудь	KO 276+ME 8955
	Усилитель груди	ME 8955
	Усилитель бортовки	CE 1036
	Фиксирующая лента	EVO 100 T 20
C	Последующие рекомендации по дублированию	
	Подборт	CE 1036
	Дублирование проймы, бочок и спинка	CE 1036
	Укрепление плечевого шва, спинка	CE 1036
	Дублирование боковых частей	CE 1036
	Обработка оката рукава	CE 1036
	Дублирование верхнего воротника	ME 8955
	Листочка, клапан кармана	ME 8955
	Подгиб	CE 1036
	Край рукава	CE 1036

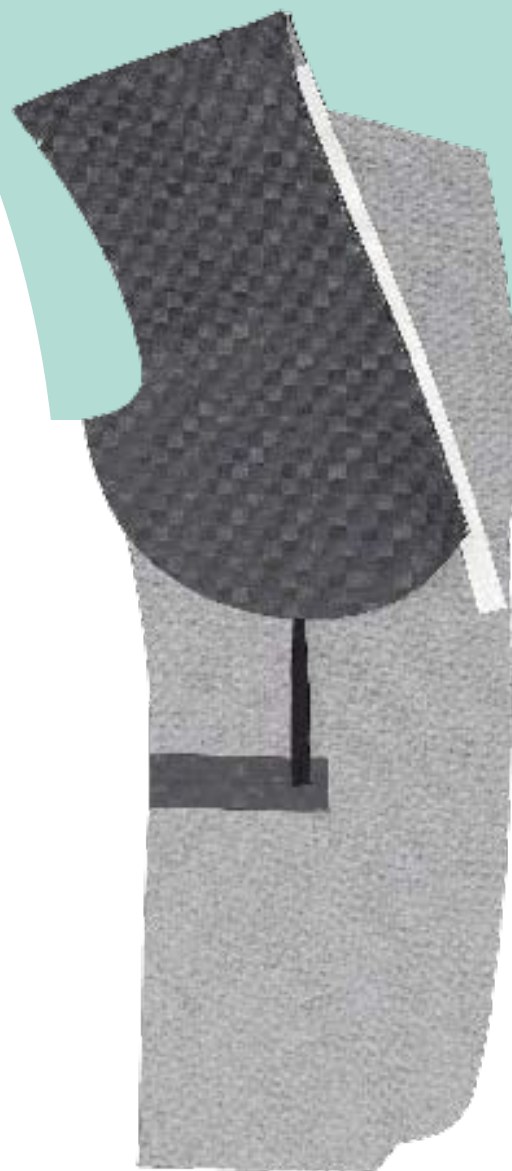

## 7008 Пиджак на 3-х пуговицах, который можно стирать - Бизнес стиль

**vilene®**



### **Полная обработка, обеспечивающая возможность стирки:**

Материалы для дублирования фронта и мелких деталей, области борта, подокатник, плечевые накладки, подворотничковый фильц должны по качеству соответствовать ткани верха, так чтобы они тоже выдерживали стирку при 40°C в деликатном режиме. Способ дублирования подобран таким образом, чтобы предотвратить скручивание швов (они проклеены насквозь), открытые края обработаны, кромки и отлетная подкладка зафиксированы потайным швом.

Trevira Classixx  
no. 7530/30/152  
45% шерсть, 55% ПЭС  
280г/150см

Стирающийся, классический деловой пиджак, из смесовой шерсти, может стираться при температуре 40-60°C (программа деликатной стирки)

Производитель: Greiff (Германия)

[www.vilene.com](http://www.vilene.com)



Freudenberg Vliesstoffe KG  
Interlining Division  
**69465 Weinheim/Germany**  
Tel. +49-6201-80 39 99  
Fax +49-6201-88 30 67  
[vilene@freudenberg-nw.com](mailto:vilene@freudenberg-nw.com)

Freudenberg Nonwovens  
Interlining Division - Head Office  
3440 Industrial Drive  
**Durham, NC 27704 / USA**  
Tel. +1-919-620 39 31  
Fax +1-919-620 39 45  
[customerservice@freudenberg-nw.com](mailto:customerservice@freudenberg-nw.com)

Freudenberg & Vilene International Ltd.  
8/Fl., Loyal Center  
828 Cheung Sha Wan Road  
**Kowloon / Hong Kong**  
Tel. +852-2786-83 68  
Fax +852-2786-28 47  
[vilene.cs@fvihk.com](mailto:vilene.cs@fvihk.com)